



MUSEO DEL JURÁSICO DE ASTURIAS



Programa didáctico
y educativo
Curso 2018 / 2019

Museo del Jurásico de Asturias

Rasa de San Telmo, s/n
33328 Colunga

Teléfono: 985 868 000

Tfno. Información y reservas: 985 185 860

902 306 600

Fax: 985 850 044

info@museojurasicoasturias.com

www.museojurasicoasturias.com

[Facebook.com/Museojurasicoasturias](https://www.facebook.com/Museojurasicoasturias)

Twitter: @Museojurасico

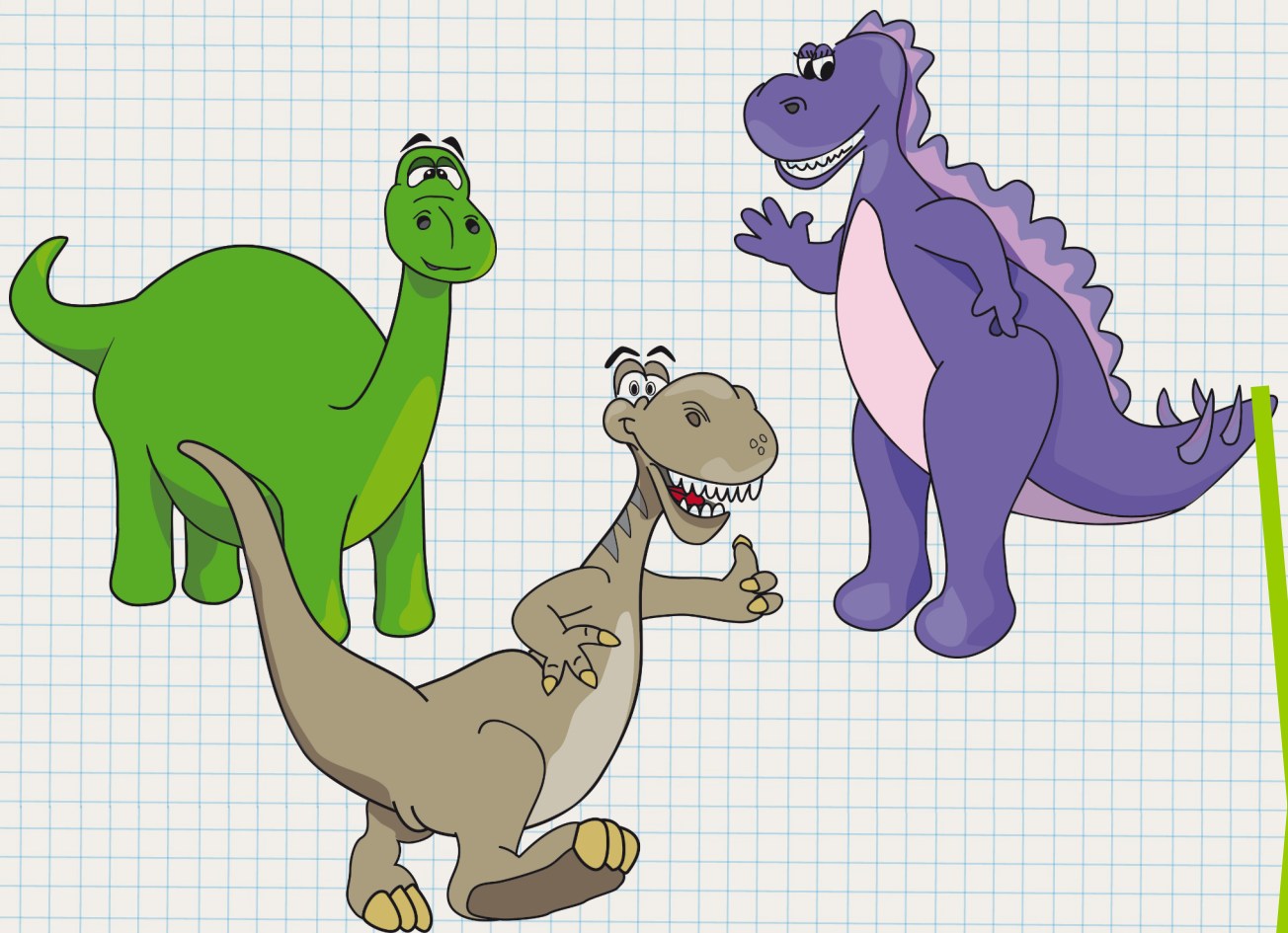

ÍNDICE

Breve descripción.....	4
Cómo llegar.....	5
Horarios y tarifas.....	5
Servicios.....	5
Antes de visitar el Museo.....	6
Opciones de visita.....	6
Otras actividades	8
Concurso Construye tu dinosaurio. VII edición.....	10
Visitas para jornadas completas	11
Reservas y condiciones generales.....	13



Hace 228 millones de años que los dinosaurios hicieron su aparición en nuestro planeta y 66 millones de años de su misteriosa extinción. Pero en la costa asturiana el tiempo no ha logrado borrar las huellas de su existencia. Y esas huellas son las que hoy nos permiten reconstruir su mundo.

En un lugar privilegiado de la costa del Principado se alza el Museo del Jurásico de Asturias (MUJA), un edificio singular que, bajo la forma de una gran huella de dinosaurio, acoge una de las muestras más completas y didácticas del mundo sobre estos fascinantes animales.

En el MUJA, tan espectacular es el continente como el contenido. El edificio, obra del arquitecto Rufino García Uribebarrea, tiene una estructura de madera procedente de bosques escandinavos que forman un entramado de arcos que simulan las costillas de los dinosaurios y transmite la sensación casi mágica de un viaje en el tiempo, en el que cada dedo de la gran huella tridáctila se corresponde con cada uno de los tres periodos de la Era Mesozoica. Con el tiempo como hilo conductor, en el MUJA se muestra la vida en la Tierra desde sus inicios hasta la aparición del ser humano y se ofrece amplia información sobre los distintos aspectos de la vida de los dinosaurios.

El entorno del edificio multiplica las posibilidades de disfrute. Vistas privilegiadas sobre la costa asturiana, zona de juegos infantiles, jardines que permiten paseos entre reproducciones de dinosaurios, réplicas de los yacimientos más representativos de la Costa del Jurásico de Asturias (accesibles y con mesas de interpretación en braille), y el Café del MUJA, hacen de la visita al Museo una experiencia única.

CÓMO LLEGAR



CARRETERA

A8. Salida Colunga. Una vez en Colunga AS-257 dirección Lastres. El MUJA se encuentra en el P.K. 1,5.

Coordenadas GPS: Lat 43° 30' 6,84" N Long 5° 16' 29,17" W

DISTANCIAS DESDE EL MUJA

- Desde Gijón: 50 minutos.
- Desde Oviedo: 1 hora.
- Desde Avilés: 1 hora y 10 minutos.

HORARIOS Y TARIFAS

Los horarios y tarifas del Museo se renuevan cada año. La última actualización vigente de esta información está disponible en la web y en el teléfono 902 306 600 / 985 185 860.

El incremento de tarifas suele ser el equivalente a subida del IPC.

Habitualmente el MUJA permanece cerrado durante el mes de enero.

SERVICIOS

- Visitas guiadas.
- Talleres didácticos.
- Parque infantil exterior.
- Zona verde.
- Cafetería.
- Tienda.
- Auditorio con capacidad para 98 personas, dotado de medios técnicos básicos (pantalla, cañón de luz y megafonía), y adecuado para poder impartir una sesión formativa previa a la visita al Museo.
- Sala de formación.
- Área de descanso.
- Sala de exposiciones temporales.
- Cumpleaños jurásicos.



ANTES DE VISITAR EL MUSEO...

¡ATENCIÓN PROFESORES! OS INVITAMOS A UNA JORNADA DE PUERTAS ABIERTAS.

Dirigido a: profesores y monitores de centros educativos.

Objetivos: la visita al Museo es una actividad que debe ser planificada con antelación. Por tanto, os proponemos una visita de toma de contacto previo para conocer el espacio museístico y los temas a tratar en el recorrido.

Actividad: visita a las instalaciones del MUJA, incluyendo museo, sala de talleres didácticos, auditorio, tienda, cafetería y parque infantil. Asimismo, se presentará el material didáctico y pedagógico disponible.

Fechas: dos frecuencias al año, una en octubre (4/10) y otra en el mes de marzo (21/03). A las 16.00 h.

Condiciones: esta actividad es gratuita y requiere reserva previa.

El MUJA dispone del siguiente material complementario de apoyo para la preparación previa de la visita al Museo. Las unidades didácticas MUJA EN LAS AULAS están adaptadas a diferentes ciclos formativos y disponibles en castellano, inglés y llingua asturiana. Puede solicitar el material en los teléfonos 902 306 600 / 985 185 860 o en el correo electrónico: promocioncultura@turismoycultura.asturias.es.



OPCIONES DE VISITA

A lo largo del año, el Museo ofrece un amplio programa de actividades educativas y didácticas: talleres, visitas guiadas y actividades complementarias adaptadas a los diferentes niveles de enseñanza y a las necesidades de diferentes colectivos. A continuación te ofrecemos información detallada.

Presentación y visita por libre

Presentación de 10 minutos en la primera sala del Museo sobre el contenido del mismo y visita libre.

Dirigido a: todos los ciclos.

Duración: 10 minutos de presentación; se estima que la duración de la visita por libre es de 45 minutos.

Precio: sin coste adicional al precio de la entrada (4,75 € / participante, excepto los miércoles que el acceso es gratuito y la visita guiada tiene un coste de 1,76 €).*

Participantes: mínimo, 20; máximo, 55 personas por grupo.



*Consulta tarifa vigente en www.museojurascoasturias.com

Descubriendo el MUJA

Visita guiada en castellano.

Con el "tiempo" como hilo conductor, en esta visita guiada se realizará un recorrido por la evolución de la vida en la Tierra desde sus inicios hasta la llegada del hombre, haciendo especial hincapié en el Mesozoico o Era de los Dinosaurios y en sus tres periodos: Triásico, Jurásico y Cretácico.

Dirigido a: todos los ciclos.

Duración: 60 minutos.

Precio: 4,75 € / participante, excepto los miércoles que el acceso es gratuito y la visita guiada tiene un coste de 1,76 €).*

Participantes: mínimo, 20; máximo, 55 personas por grupo.

Frecuencias: varias frecuencias según día y temporada. Consultar en el teléfono 902 306 600 / 985 185 860.

Condiciones: la visita guiada no supone suplemento sobre el precio de la entrada salvo los miércoles (1,73 € / persona).*

Excava y descubre

Visita-taller en la que se combina la realización de una actividad con un recorrido guiado al Museo. Los escolares tendrán que excavar y buscar fósiles en unos cajones de arena con las herramientas y forma de trabajo de un paleontólogo. Para comprender el proceso de fosilización, se realizará además un fósil de diferentes partes de un dinosaurio.

Dirigido a: Educación Infantil y Primaria.

Duración: 90 minutos.

Precio: 5,20 € / persona.*

Participantes: mínimo, 20; máximo, 50 personas por grupo.

Frecuencias: varias frecuencias según día y temporada. Consultar en el teléfono 902 306 600 / 985 185 860.

Condiciones: actividad disponible de jueves a domingo.



*Consulta tarifa vigente en www.museojuraslcoasturias.com

Interpretación de un yacimiento

Visita-taller en la que se combina la realización de una actividad con un recorrido guiado al Museo. A través de réplicas con rastros de diferentes dinosaurios, se responderán a una serie de preguntas con las que se irá descubriendo la velocidad a la que caminaban, la altura que podrían alcanzar y sus principales rasgos.

Dirigido a: Educación Secundaria y Bachillerato.

Duración: 90 minutos.

Precio: 5,20 € / participante.*

Participantes: mínimo, 20; máximo, 50 personas por grupo.

Frecuencias: varias frecuencias según día y temporada. Consultar en el teléfono 902 306 600 / 985 185 860.

Condiciones: actividad disponible de jueves a domingo. Puede realizarse en modalidad interior o exterior, según la climatología.

OTRAS ACTIVIDADES

¡Qué pasada de pasado!

Viaja 228 millones de años en una mañana

Este curso te proponemos visitar dos de los equipamientos que gestionamos, el Museo del Jurásico y el Centro de Arte Rupestre Tito Bustillo tomando como hilo conductor "el tiempo".

Dirigido a: 4º curso de Educación Primaria (9 - 10 años).

Duración: MUJA 90 minutos + Car Tito Bustillo 90 minutos + desplazamiento aproximado 30 minutos.

Precio: 6,80 € / participante.*

Participantes: máximo, 50 personas por grupo.

Frecuencias: varias frecuencias según día y temporada. Consultar en el teléfono 902 306 600 / 985 185 860.

Condiciones: actividad disponible los jueves y los viernes.



*Consulta tarifa vigente en www.museojuraskoasturias.com

Conociendo el trabajo de un paleontólogo

Complementa la visita guiada en castellano con una visita a la zona de trabajo del equipo científico del Museo, guiada por el propio equipo científico para conocer de primera mano cómo trabaja un paleontólogo.

Dirigido a: segundo ciclo de Educación Secundaria, Bachillerato y Universidad.

Duración: 45 minutos.

Precio: sin coste adicional al precio de la entrada (4,75 € / participante).*

Participantes: máximo, 40 personas por grupo.

Frecuencias: varias frecuencias según día y temporada. Consultar en el teléfono 902 306 600 / 985 185 860.

Condiciones: actividad disponible los jueves y los viernes.



La profesión del Geólogo. Salidas profesionales

Dpto. de Geología de la Universidad de Oviedo

Geólogos de la Universidad de Oviedo informarán a el alumnado cuáles son las diferentes salidas profesionales que tiene la Geología, qué asignaturas se incluyen en cada curso, qué porcentaje de prácticas y teoría y cuáles son los másteres para poder especializarse en las diferentes materias.

Dirigido a: alumnos de 1º y 2º de Bachillerato.

Duración: 45 minutos.

Precio: sin coste adicional al precio de la entrada (4,75 € / participante, excepto los miércoles que el acceso es gratuito y la visita guiada tiene un coste de 1,76 €).*

Participantes: máximo, 90 alumnos por grupo.

Frecuencias: varias frecuencias según día y temporada. Consultar en el teléfono 902 306 600 / 985 185 860.

Condiciones: disponible de miércoles a viernes. Esta actividad está orientada a centros educativos procedentes de Cantabria y Castilla y León, ya que tiene por objetivo despertar vocaciones científicas. Otros centros consultar.



*Consulta tarifa vigente en www.museojuraslicoasturias.com

Visitas accesibles

Mediante estas visitas se pretende acercar la oferta del MUJA a personas con diversidad funcional.

Dirigido a: alumnado de Centros de Educación Especial.

Duración: según necesidades del grupo.

Precio: 4,75 € / participante (excepto los miércoles que el acceso es gratuito y la visita guiada tiene un coste de 1,76 €).*

Participantes: mínimo, 15; máximo, 25 alumnos por grupo.

Frecuencias: varias frecuencias según día y temporada. Consultar en el teléfono 902 306 600 / 985 185 860.

Condiciones: actividad disponible de miércoles a domingo.



COMPLETA TU VISITA AL MUJA

La visita a un yacimiento real es sin duda la mejor manera de disfrutar de una experiencia completamente jurásica. A tan solo 1,50 kms. del Museo se encuentra la playa de La Griega, un yacimiento real de huellas de dinosaurios que sin duda será un complemento excelente a la visita al MUJA para afianzar los conocimientos adquiridos en el equipamiento. En 2019 se cumplen además 50 años del descubrimiento de las huellas jurásicas de saurópodo de este yacimiento, consideradas unas de las más grandes del mundo. Varias empresas y profesionales de la zona ofrecen este servicio.



CONCURSO CONSTRUYE TU DINOSAURIO

Durante el primer trimestre del curso escolar el MUJA promueve la VII edición del Concurso CONSTRUYE TU DINOSAURIO dirigido a centros de enseñanza desde 3º de Primaria hasta 4º de la ESO. Una oportunidad para optar a las HUELLAS DE ORO de cada uno de los ciclos educativos, tomando como base el mundo de los dinosaurios. Consulte bases en el apartado zona escolar de nuestra web: www.museojurasicoasturias.com.

*Consulta tarifa vigente en www.museojurasicoasturias.com

VISITAS PARA JORNADA COMPLETA

Si se desea pasar el día en la zona, el concejo de Colunga ofrece múltiples alternativas para completar la jornada. A continuación se propone un itinerario para descubrir alguno de los recursos más relevantes. No obstante las opciones son infinitas. Indíquenos sus gustos y preferencias y le prepararemos un itinerario a medida.

Destino Colunga: gastronomía entre dinosaurios

10.30 h. Visita libre al pueblo pesquero de Lastres

Una oportunidad para conocer uno de los puertos pesqueros más típicos y bellos del litoral asturiano.



12.00 h. Traslado a Colunga y visita de un lagar

Nos familiarizaremos con el proceso de elaboración de esta bebida típica asturiana. Se incluye degustación.



14.00 h. Almuerzo

Degustaremos un menú en un restaurante de la zona.

15.30 h. Visita al Museo del Jurásico de Asturias

Descubriremos el apasionante mundo de los dinosaurios mediante un recorrido guiado. Un sinfín de curiosidades sobre estos fascinantes reptiles.

17.30 h. Fin de la actividad

NOTA: Este itinerario se puede combinar con una visita al Centro de Arte Rupestre de Tito Bustillo, en Ribadesella en lugar de realizar la primera parte del programa, es decir, sustituyendo la visita al puerto de Lastres por una visita al CAR Tito Bustillo.

PRECIOS POR PERSONA:

Por semana: 15 € (Miércoles que el acceso al Museo es gratuito: 12 €). Fines de semana: 18 €. Consultar suplemento en Puentes, festivos, Semana Santa, julio y agosto.

Suplemento si se desea visitar el Centro de Arte Rupestre de Tito Bustillo: 3,29 €, excepto los miércoles que la visita al Centro es gratuita. Descuento si no precisa almuerzo: -10 €. En la zona hay un área recreativa.

El precio incluye: las actividades indicadas en cada apartado y almuerzo.

No incluye: transporte. Si el grupo lo desea podemos facilitarle presupuesto para los desplazamientos.

Combina la visita al Muja con otros centros

Visita combinada al Museo + Centro de Interpretación del Sueve y/o Centro de Interpretación del Gaiteru de Libardón.

No sólo visitarás el Museo, sino que tendrás la oportunidad de conocer más a fondo la cercana Sierra del Sueve. A tan sólo 5 km. de Colunga, en las antiguas escuelas de Gobiendes, se encuentra el Centro de Interpretación de esta Sierra.



Este espacio educativo y turístico ofrece al visitante la posibilidad de profundizar en el conocimiento del importante patrimonio natural y cultural que representa la sierra del Sueve, un macizo calcáreo declarado Paisaje Protegido, que surge junto al mar en la costa centro-oriental asturiana y se encuentra repartido entre los concejos asturianos de Caravia, Colunga, Parres, Piloña y Ribadesella.

La jornada se puede completar también con la visita al Centro de Interpretación del Gaiteru de Libardón, donde se trata de rendir homenaje a la figura de Ramón García Tuero.

Grupos: mínimo:20; máximo: 50.

Horarios y tarifas: consultar según temporada.

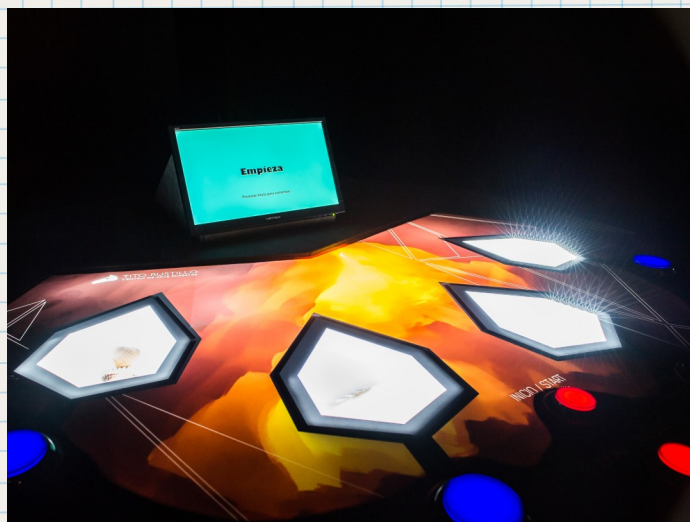

Visita combinada al Museo + Centro de Arte Rupestre de Tito Bustillo.

Aprovecha la salida escolar para visitar otros recursos turísticos y culturales en la zona. Te proponemos acercarte a otro de los equipamientos que gestionamos, el Centro de Arte Rupestre de Tito Bustillo, un gran espacio de divulgación de los conjuntos artísticos de la Cueva de Tito Bustillo, con referencias a otros lugares de similar importancia.

Horarios, tarifas y frecuencias: consultar zona escolar de la web del Centro de Arte Rupestre de Tito Bustillo:

www.centrotitobustillo.com

También puedes ver la Cuevona de Ardines.





RESERVAS Y CONDICIONES GENERALES

Las reservas se pueden tramitar mediante dos vías: Condiciones generales:

- Por correo electrónico enviando formulario de reserva adjunto a través del correo: reservas@turismoycultura.asturias.es
- Por teléfono en el 902 306 600 o en el 985 185 860.
- Para participar en las actividades se requiere reserva previa.
- Si se precisa podemos facilitar presupuesto de transporte desde su lugar de origen de acuerdo al itinerario seleccionado.
- Los profesores acreditados tienen entrada gratuita.
- Las tarifas se revisan anualmente a finales de año y suelen sufrir el incremento del IPC. Esto afectaría a las actividades que tengan lugar en 2019.



ACTIVIDADES A MEDIDA

Si ya nos has visitado y quieres realizar otra actividad, ponte en contacto con nosotros y en función del número de personas del grupo y edad, te diseñamos la actividad que más se adapte a ti. ¡Contáctanos en los teléfonos 902 306 600 / 985 185 860 y te informaremos de las opciones disponibles!

